

# Digital Signage Proposal

플랜티엠 디지털 사이니지 제안서

# INDEX

## 01. Intro

- 디지털 트렌드 .....Page 3

## 02. DS Service

- DS 서비스 소개 ..... Page 7

1) 싱글보드

2) 메뉴보드

3) LED 디스플레이

4) 비디오펠

5) DT디스플레이

6) 키오스크

7) 주문/결제 키오스크 및 포스

- 설치 사례 ..... Page 20

## 03. Management

- 운영 및 A/S ..... Page 35

## 04. Company

- PLANTY M 소개 ..... Page 40

- 주요 고객사 및 연혁 ..... Page 42



# DIGITAL TREND

## 변화 되어가는 매장

4차 산업 시대를 대비해 아날로그 방식의 종이 대신 디지털 사이니지를 전면 도입한 '페이퍼리스 매장' 이 증가되고 있습니다.

# Digital Trend of shop

종이, POP, 판넬등을 이용한 일반적인 매장 홍보가 아닌 **디지털라이징 기술**을 도입하고 있는 추세

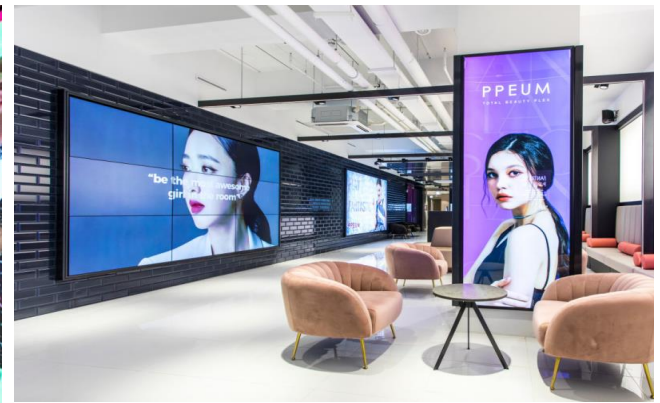

# Problem & Solution

Problem

이런 **문제**들을 가지고 계시다면,



**부가수익 창출이 힘든 구조**

추가수익을 기대할 수 없는 아날로그 방식

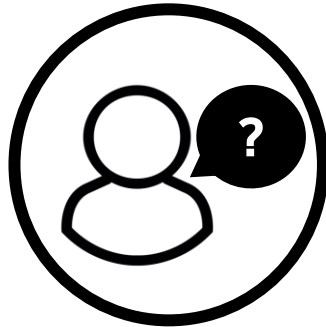

**부실한 콘텐츠**

전문가의 솔루션이 반영되지 않은 주목도 낮은 콘텐츠



**어렵고 번거로운 운영**

디지털 디바이스의 운영에 대한 부담감

# Problem & Solution

Problem

플랜티엠이 **해결** 해 드리겠습니다.



광고매출 효과

다양한 크리에이티브 연출이 가능하여  
주목도가 높은 광고 매체의 기능 수행



전문적인 콘텐츠

디자인 전문팀의 맞춤형 콘텐츠 제작으로  
다양한 제품 및 프로모션을 효과적으로 노출 가능

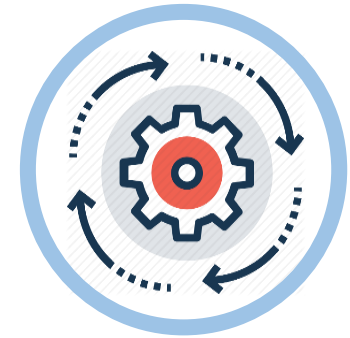

쉽고 편리한 운영

SHOP을 위한 통합서비스 선택이 가능하며  
맞춤형 서비스를 통한 편리한 운영이 가능



# DS Service

디지털 사이니지 서비스

# 플랜티엠 DS 제품군

## 비디오 월

한 눈에 들어오는 메가 사이즈의 화면을 제공하여 공간의 분위기와 브랜딩 효과를 극대화 하는 멀티 패널 매체

## 싱글보드

상품 / 프로모션 / 광고 등 다양한 정보를 노출하고 인테리어 효과 또한 높여주는 몰(Mall) 내 대표적인 단패널 디지털 매체

## 디지털 멀티보드

디지털 멀티 보드의 일종으로, 기존의 아날로그 메뉴판 및 현수막의 기능을 대체하는 차세대 공간 미디어 플랫폼

## LED 디스플레이

Full HD를 넘어 4K까지 구현이 가능한 고해상도의 제품으로 내/외부에서 매장의 홍보 및 브랜딩이 가능한 제품

## 키오스크

무인 주문, 안내 제공 등 공간의 특성에 따라 생길 수 있는 사용자의 다양한 니즈를 충족 시켜주는 기능성 스탠딩 사이니지 매체





## 디지털 사이니지의 모든 과정을 **ONE-STOP**으로



## 인증된 우수 하드웨어만을 사용

전세계에서 인정 받은 글로벌 브랜드 하드웨어 사용으로 자사 제품에 대한 견고한 기능성 뿐 아니라 편리하고 신속한 A/S보장



플랜티엠은 삼성전자 공식 파트너사로  
디지털사이니지 총판 대리점입니다.  
삼성전자의 우수한 DID를 취급하고 있습니다.



삼성 이외의 LG 등 다양한 글로벌 브랜드  
하드웨어 취급/사용으로 고객의 니즈에 맞춘  
하드웨어 제공이 가능합니다.

# 플랜티엠 DS 서비스 (3) 체계적 맞춤 컨설팅

## 업종별 다양한 DS 맞춤 컨설팅

오랜 기간 축적된 노하우와 레퍼런스를 바탕으로 업종별 다양한 DS 서비스 컨설팅 가능

카페



병원

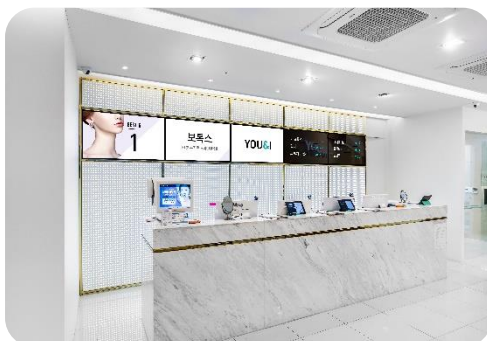

패션샵



호텔



식당



백화점 / 대형몰



뷰티샵



빌딩



# 편리한 DS 통합 운영

## IDC센터 서버구축으로 안정적 운영 및 백업서버 운영



## 전용 셋탑, 온라인 중앙 관제를 통해 편리하게 영상 편성 운영

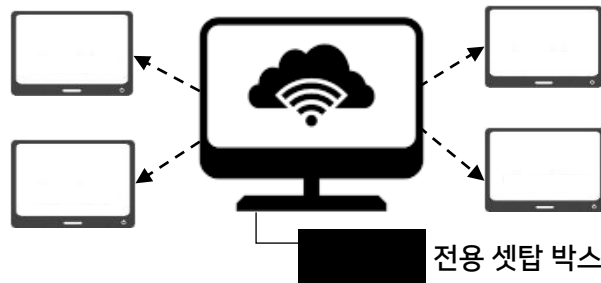

- 온라인 중앙 관제 시스템을 통해 원격 다이렉트 운영
- 영상 파일 일괄 온라인 업데이트 & 공유
- 실시간 모니터링 및 스케줄링 (시간대별 영상 편성)
- 기타 신제품 런칭, 시즌 세일 등에 빠르게 대응 가능
- 신속한 A/S 운영 지원

# 디지털 사이니지 제품 (1) 싱글보드

## 싱글보드 (Single Board)

상품 / 프로모션 / 광고 등 다양한 정보를 노출하고 인테리어 효과 또한 높여주는 매장 내 대표적인 단패널 디지털 매체입니다.



싱글보드 (세로형) 커피빈 신논현역점 실제 설치 운영 예



싱글보드 (가로형) AK프라자 뷰티매장 실제 설치 운영 예

# 1 Informative

### 효과적인 정보 전달

주목도 높은 위치에 비치하여 상품 정보 및 프로모션을 효과적으로 노출

# 2 Interior

### 인테리어 효과

공간에 어울리는 깔끔한 미관 및 분위기 조성 기여

# 3 Targeting

### 고객 타겟팅

매장의 특성에 따라 고객 타겟팅이 가능하여 브랜딩 및 제휴 광고 효과 극대화

# 디지털 사이니지 제품 (2) 메뉴보드

## 멀티보드 (Multi Board)

디지털 멀티 보드의 일종으로, 기존의 아날로그 메뉴판 및 현수막의 기능을 대체하는 차세대 공간 미디어 플랫폼입니다.



멀티보드 (천정형) 설빙 잠실석촌호수점 실제 설치 운영 예



멀티보드 (벽걸이형) 서브웨이 판교점 실제 설치 운영 예

# 1 Display

빠어난 가시성

기존의 정적인 아날로그 메뉴 소개가 아닌, 멀티미디어를 활용한 생동감 넘치는 메뉴 제시 가능

# 2 Promotion

편리하고 효과적인 프로모션

브랜드의 새로운 마케팅 및 신제품 홍보 등을 효과적으로 전개하는 Tool로서 활용

# 3 Additional Profits

부가 수익 창출

공간 특성에 적합한 콘텐츠 / 광고 표출로 부가 수익 창출 가능

# 디지털 사이니지 제품 (3) LED 디스플레이

## LED 디스플레이 (LED Display)

LED 디스플레이는 초고해상도의 제품으로 매장의 홍보를 위한 Indoor 디스플레이와 다양한 기후 변수에 대비한 Outdoor가 가능한 디스플레이입니다.



LED Indoor Display 비발디파크 K1 Speed 실제 설치 운영 예

### 1 High-resolution

#### 고해상도 화면

Full HD를 넘어 4K까지 구현이 가능한 초고해상도의 제품의 선명한 화질로 생동감 넘치고 효과적인 영상 노출 가능

### 2 Special

#### 다양한 특수 패널

Flexible LED Display, Transparent LED Display, Mirror LED Display 등 현대적이고 스마트한 다양한 특수패널 설치 가능

### 3 Indoor/Outdoor

#### 맞춤 제작

소음과 발열을 고려한 Indoor용 LED와 방수/방진 설계와 햇빛에서도 선명한 영상 구현이 가능한 Outdoor용 등 다양한 사양 제공 가능

# 디지털 사이니지 제품 (4) 비디오 월

## 비디오월 (Video Wall)

한 눈에 들어오는 메가 사이즈의 화면을 제공하여 공간의 분위기와 브랜딩 효과를 극대화 하는 멀티 패널 매체입니다.



4X1 세로형 은평 롯데몰 유니클로 실제 설치 운영 예



2X2 가로/세로형 KT&G 릴 미니멀리움 매장 실제 설치 운영 예

### 1 Maximize

주목도 높은 대형 사이즈 화면

눈에 띄는 멀티 사이즈 화면을 통해 어디서든지 주목 가능한 가시 화면 제공

### 2 Branding

브랜딩 효과

브랜드 아이덴티티를 높이는 콘텐츠 노출로 방문객들에게 브랜드 호감도를 높임

### 3 Enjoyable

고객의 호감도 자극

공간을 압도하는 이미지 및 영상으로 차별화된 분위기 연출 가능



# 디지털 사이니지 제품 (5) 드라이브스루

## DT 디스플레이 (Drive-thru Display)

선명한 화면과 강력한 내구성을 갖춘 디스플레이로 차량이 매장에 들어서자마자 운전자가 빠르게 메뉴를 파악할 수 있는 시인성 높은 아웃도어용 사이니지입니다.

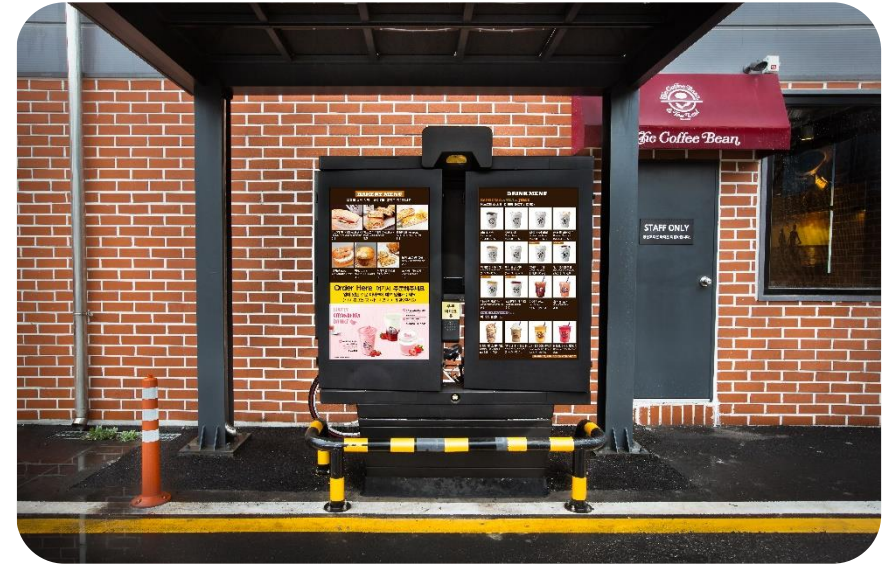

DT 디스플레이 커피빈 드라이브스루 디스플레이 설치 운영 예

# 1 Outdoor

선명한 아웃도어 패널

2,500nit의 밝기로  
햇빛에서도 선명한 아웃도어형 디스플레이

# 2 Informative

제품 정보 즉시 전달

실외환경에서도 뛰어난 시인성으로  
고객에게 필요한 정보를 즉시 전달

# 3 Additional Profits

홍보용 활용

매장의 특색에 맞는 다양한 타입으로 변경하여  
옥외광고나 홍보용으로 활용 가능

# 디지털 사이니지 제품 (6) 키오스크

## 키오스크 (Kiosk)

안내 제공 등 공간의 특성에 따라 생길 수 있는  
사용자의 다양한 니즈를 충족 시켜주는  
기능성 스탠딩 사이니지 매체입니다.



스탠딩형    베스트웨스턴 호텔 실제 설치 운영 예

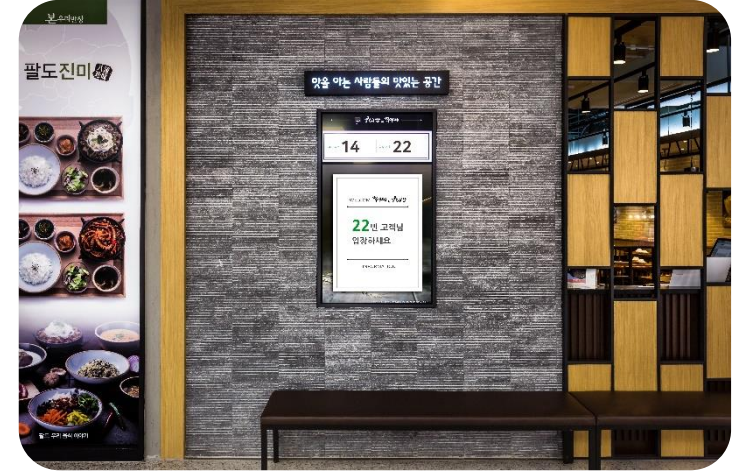

매립 순번발행형    사월에 보리밥 실제 설치 운영 예

# 1 Informative

## 정보 제공

공간에서 전달하고자 하는 다양한 정보 열람 가능  
(층별 안내, 입점 상점 리스트, 위치 안내 등)

# 2 Interior

## 인테리어 효과

키오스크의 디자인, 색상 및 배치를 통해  
공간에 어울리는 깔끔한 미관 조성 기여

# 3 Customizing

## 맞춤 제작

고객사의 요청에 따라  
다양한 기능 및 사양 제공 가능  
(안내형, 주문형 등)

# 디지털 사이니지 제품 (7) 주문/결제 키오스크 및 포스

## 주문/결제 키오스크 및 포스

매장 환경에 맞는 다양한 형태 선택과 포스와의 연동이 가능한 기능성 사이니지 매체입니다.



# 설치 사례



태그온뷰티샵 < 싱글보드 >

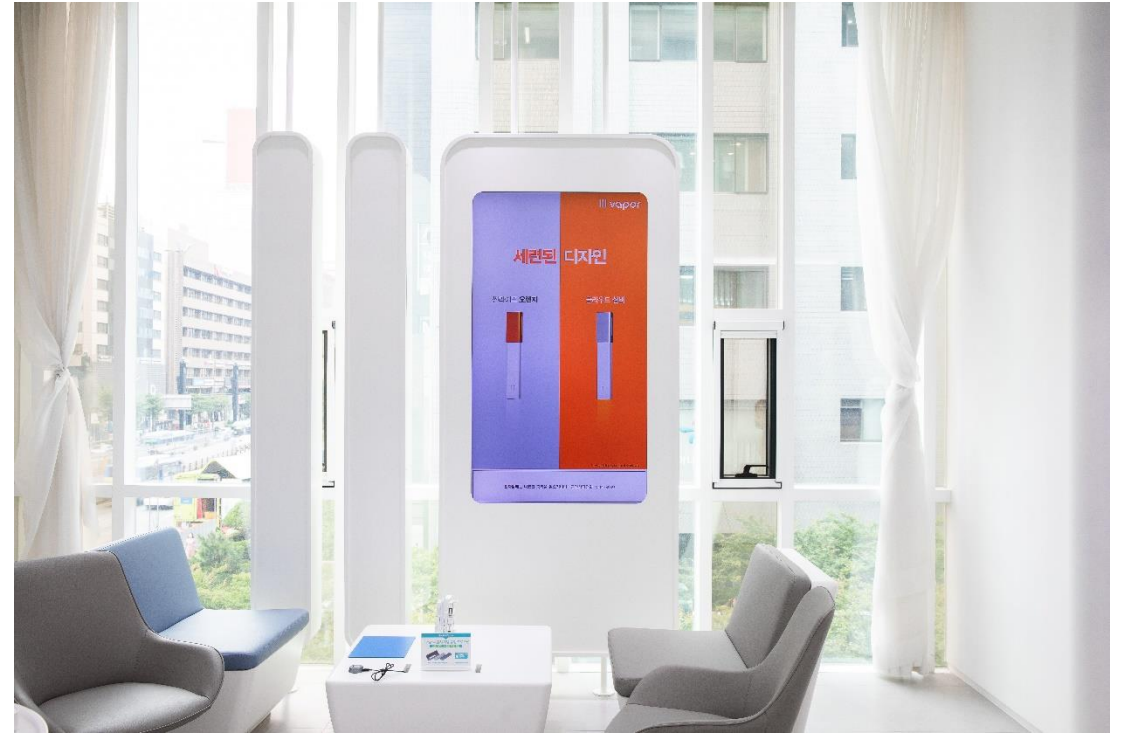

KT&G 릴 미니멀리움 < 싱글보드 >

# 설치 사례



커피빈 < 싱글보드 >



서브웨이 < 메뉴보드 >

# 설치 사례



셀렉토커피 < 메뉴보드 >



유앤아이피부과 < 멀티보드 >

# 설치 사례



설빙 < 메뉴보드 >



세가프레도 < 메뉴보드 >

# 설치 사례



커피빈 < 메뉴보드 >



놀숲 < 메뉴보드 >



# 설치 사례



태그온 뷰티샵 < 멀티보드 >



르메이에르 < 멀티보드 >

# 설치 사례



스시오 < 순번발행 키오스크 >



사월에쭈꾸미 < 순번발행 키오스크 >

# 설치 사례



롯데몰 < 안내 키오스크 >



해찬송학김 < 안내 키오스크 >

# 설치 사례

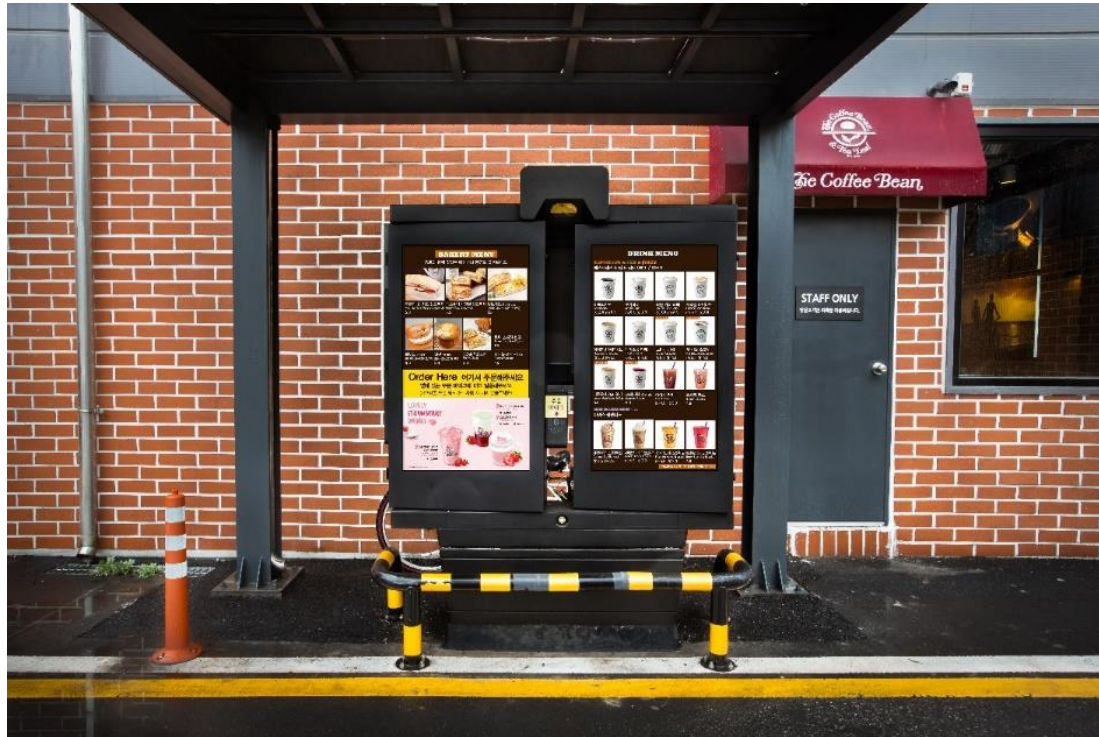

커피빈 <드라이브스루 주문 키오스크>



유니클로 <멀티비전 >

# 설치 사례

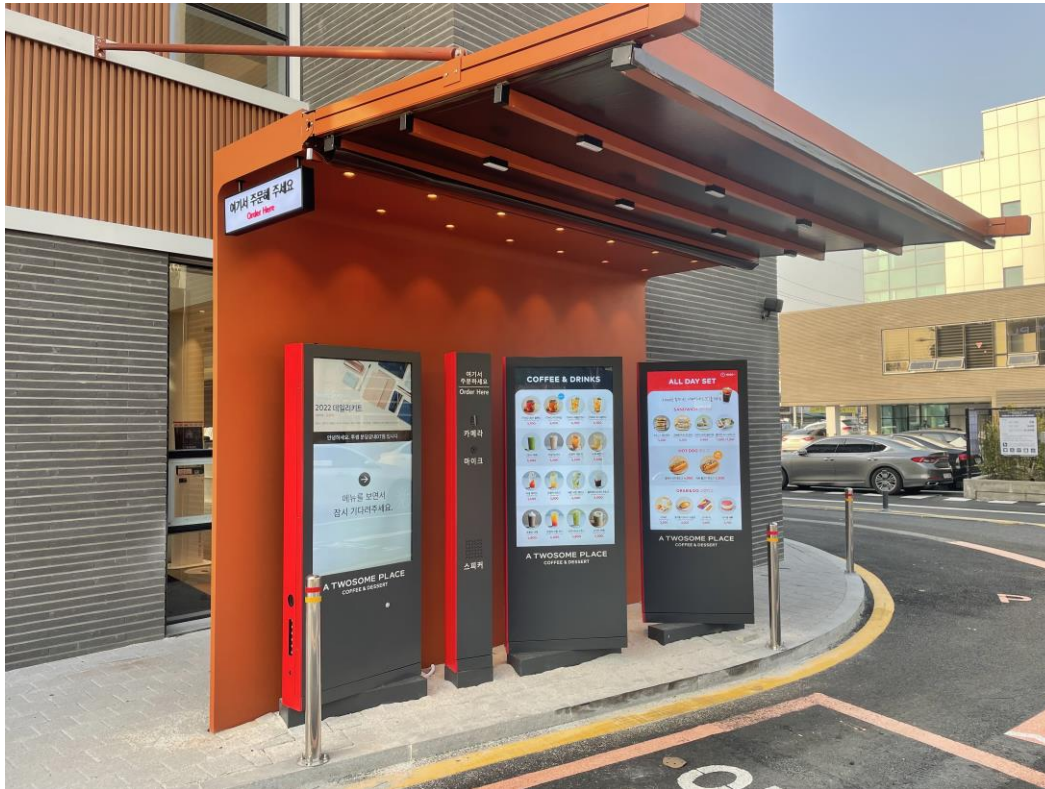

두샘플레이스 <드라이브스루 주문 키오스크>



두샘플레이스 <드라이브스루 주문 키오스크>

# 설치 사례



KT&G 릴 미니멀리움 < 싱글보드 >



KT&G 릴 미니멀리움 < 멀티보드 >

# 설치 사례

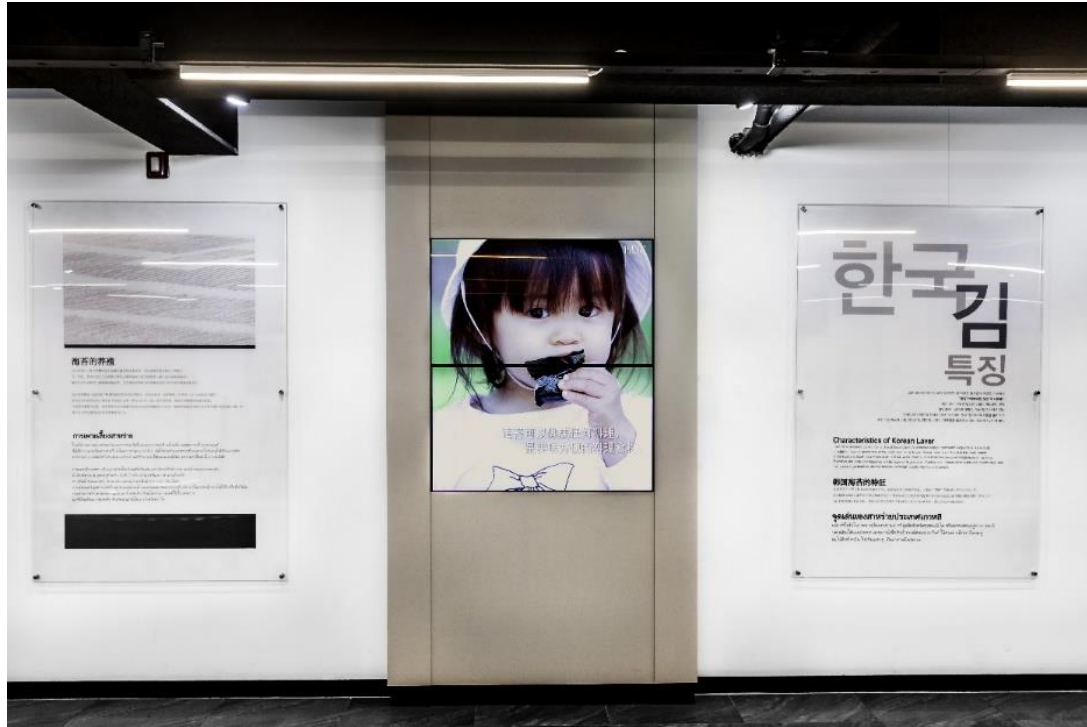

해찬송학김 <멀티비전>



해찬송학김 <멀티비전>

## 맥도날드 콘텐츠 제작 사례



신메뉴 소개 Take Over



오전 메뉴 소개 1X5



오후 메뉴 소개 1X5



프로모션 / 이벤트 소개 Take Over



# 콘텐츠 제작 사례

## KFC 콘텐츠 제작 사례

### CHICKEN SINGLE SET & SNACK

1 크리스피치킨세트 12개/13개/14개	6,300 1,000kcal	4 텐더트립스 / 핫윙 8개/12개/16개	8,500 1,500kcal	5 치킨버넷 12개/16개	1,900 300kcal
2 블랙라벨치킨세트 8개/12개/16개/20개	6,500 1,000kcal	4조각 1조각	4,500 1,200kcal		
3 블랙라벨치킨세트 8개/12개/16개/20개	6,400 1,000kcal				

**로스팅비프버거**  
오븐에 구워 로스팅 콩미와  
음료와 함께

로스팅비프버거 단품  
Roasting Beef Burger  
4,600 800kcal

로스팅비프박스  
Roasting Beef Box  
8,300 1,112~1,402kcal

로스팅비프버거 세트  
Roasting Beef Burger Set  
6,400 911~911kcal

### DESSERT

1 치즈쿠키	3,800
2 반죽쿠키	2,400
3 초콜릿	1,900
4 초콜릿	1,900
5 단팥빵	1,700
6 콘플레이크	1,800
7 반죽쿠키	1,800
8 초콜릿	1,900
9 초콜릿	1,800
10 단팥빵	1,700

### BEVERAGE

1 과일맛	1,500
2 과일맛	2,000
3 과일맛	1,600
4 초콜릿	2,000
5 과일맛	2,000
6 과일맛	2,000
7 과일맛	3,000

### 8가지 치즈 블랙라벨 폴인치즈버거

블랙라벨 폴인치즈 버거 7,200 1,000kcal

블랙라벨 폴인치즈 버거 세트 8,900 1,170~1,239kcal

### 치킨, 치즈에 빠지다! 폴인 치즈치킨

FALL IN CHEESE CHICKEN

### 폴인치즈 치킨 세트

Fall In Cheese Chicken Set  
8조각 (12개/16개/20개)

6,900 913~1,153kcal

### 올저킨 박스

All Chicken Box  
8,300 1,170~1,339kcal

8조각	19,800
6조각	14,900
4조각	10,200
1조각	2,700

메뉴 소개 1X4

신메뉴 소개 1X4

## 서브웨이 콘텐츠 제작 사례

Breakfast 아침 메뉴 *오전 11시까지 주문 가능	SUBWAY SIGNATURE	SUBWAY PREMIUM	SUBWAY FAVORITES	SUBWAY CLASSICS	Salads 샐러드	Side 밥 & 푸키	Extras 추가
<p><b>블랙 라벨 스키피 이탈리아</b> Spicy Italian 5,300</p> <p><b>블랙 라벨 스키피 이탈리아</b> Spicy Italian 5,300</p> <p><b>블랙 라벨 스키피 이탈리아</b> Spicy Italian 5,300</p>	<p><b>로스차이즈</b> Roasted Chicken 9,200</p> <p><b>치킨 데리야니</b> Chicken Teriyaki 9,200</p> <p><b>타키 베이컨</b> Turkey Bacon 9,200</p> <p><b>피브레미 클럽</b> Subway Club 9,200</p>	<p><b>로스차이즈</b> Roasted Chicken 9,800</p> <p><b>로스차이즈</b> Roasted Chicken 9,800</p> <p><b>로스차이즈</b> Roasted Chicken 9,800</p>	<p><b>비밀티</b> BLT 4,900</p> <p><b>비밀티</b> BLT 8,700</p> <p><b>비밀티</b> BLT 8,700</p>	<p><b>햄</b> Ham 4,500</p> <p><b>알티</b> Tuna 4,500</p> <p><b>피쉬볼</b> Fishball 4,500</p>	<p><b>베지 샐러드</b> Veggie Ooze Salads 5,300</p> <p><b>로스차이즈 샐러드</b> Roasted Chicken Salads 7,300</p>	<p><b>칩</b> Chips 1,500</p> <p><b>드링크</b> Drinks 1,000</p> <p><b>아메리카노</b> Americano 2,000</p>	<p><b>베이컨 추가</b> Extra Bacon 900</p> <p><b>다들미</b> Double Meat 700</p> <p><b>오일렛 추가</b> Extra Omelet 800</p>

메뉴 소개 1X4



브랜드 영상 Take Over

# 콘텐츠 제작 사례

## 설빙 콘텐츠 제작 사례

## 드롭탑 콘텐츠 제작 사례

## 교촌치킨 콘텐츠 제작 사례

## 퀴즈노스 콘텐츠 제작 사례

## 셀렉토커피 콘텐츠 제작 사례

## 르메이르타워 콘텐츠 제작 사례

## 아웃백 콘텐츠 제작 사례

## 드롭탑 콘텐츠 제작 사례



# Management

운영 및 A/S



## 연중무휴 콜센터

상담시간 : 평일 am 9:00 ~ pm 6:00  
상담시간 이후 해피콜 ARS 접수  
※ 온라인 장애의 경우 원격 지원까지 가능

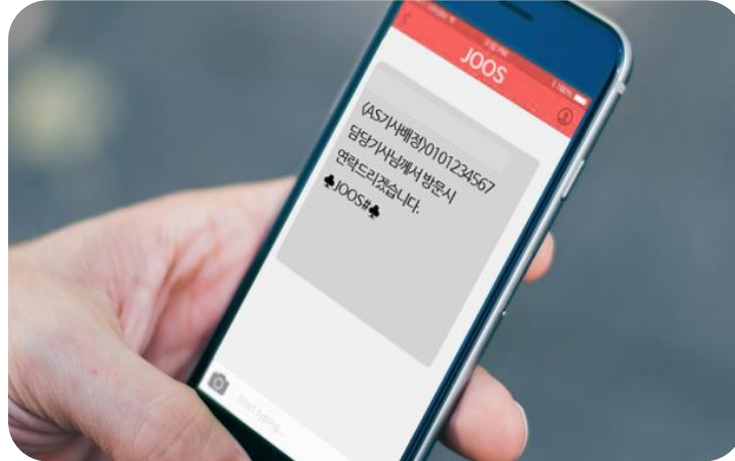

## A/S 관련 SMS 알림

접수 후 A/S 기사 배정 및  
방문 시간 내역을 점주에게 SMS 전달



## A/S 리포팅 시스템

요청에 따라 일간/주간/월간 단위 리포팅 가능

# A/S 및 유지 보수 플로우



365일 전담 콜센터 접수



1차 원격 접속 확인



원격 불가 시 출장 서비스



A/S 관련 피드백 서비스



H/W & S/W  
1년간  
무상 유지 보수

전국 A/S망  
확보 운영 중

매장 내  
A/S 응대 매뉴얼  
제작 & 배포

신속한  
유지보수 응대

48시간 내  
출동 서비스

※ 참고 사항

- 무상 유지 보수 관련 - 최종 검수 시점부터 유지 보수 기간 책정, 자연재해 및 소비자 과실 시 유상 청구
- 출동 서비스 관련 - 단, 국가공휴일 및 주말은 평일 기준 출동 서비스 제공

# 전국 설치, A/S망 소개

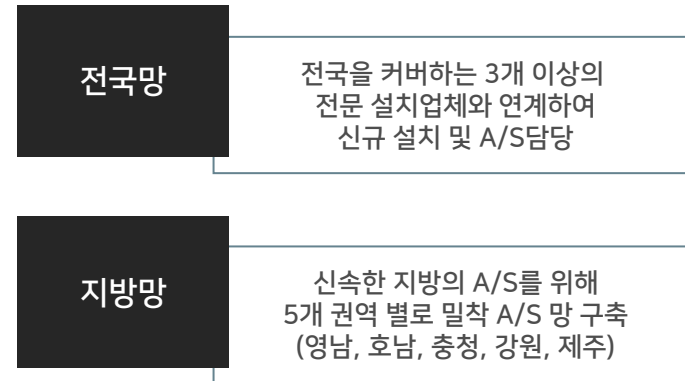
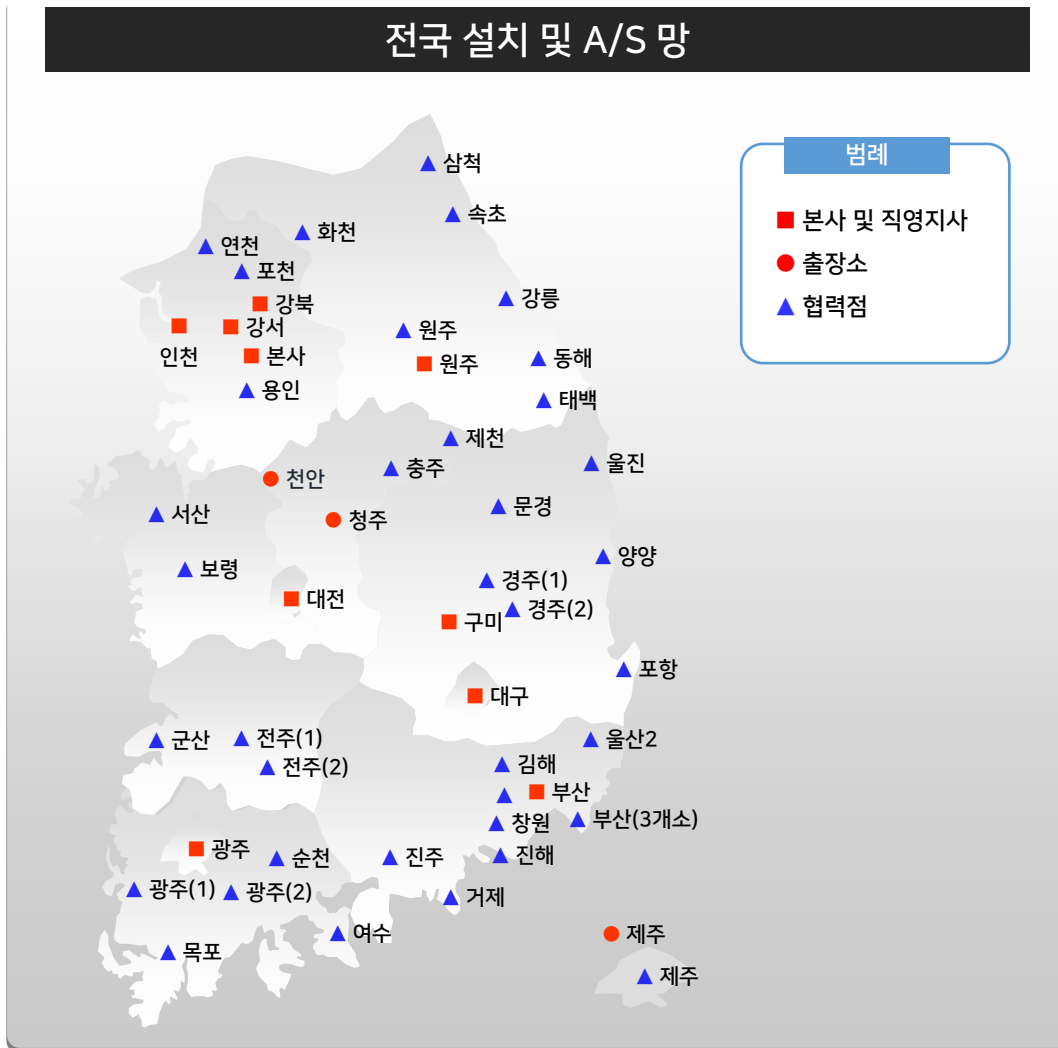

**365일 전국 유지 보수 가능**

전국 유지 보수망 구축  
본사 개발사업본부를 통한 솔루션 개발 및 지속적인 업그레이드가능



**Company Profile**

**Planty M**

플랜티엠 소개

# Planty M 소개

**‘주식회사 플랜티엠’은 이전 ‘(주)플랜티넷 미디어사업본부’와 ‘(주)모아진’의 콘텐츠와 서비스가 결합되어 보다 새로운 통합 솔루션을 제공하기 위해 설립된 통합 법인의 새로운 사명입니다.**



## Shop Media Service

리테일 공간을 위한 종합 미디어 서비스

- 매장 음악 서비스 (주스샵 JOOS#)
- 디지털 사이니지 서비스
- 개인 디지털음성송신 서비스
- 멀티미디어 콘텐츠 제작
- 중앙 송출 / 운영 유지보수 / AS 관리

## AD&Marketing Service

IMC 마케팅 / 광고

- 매장 디지털 마케팅 서비스
- 매장 종합 광고 서비스
- ATL / BTL / 온라인 마케팅 수행
- 제휴 프로모션 수행
- 보유 매체 광고 집행 / 컨설팅

## e - Publishing Service

전자 잡지 / 디지털 도서관 서비스

- 전자잡지 포털 웹/모바일 서비스 ‘모아진’
- 국내 기업/대학/공공/전문도서관 대상 제공
- 해외 대학 및 공공도서관 서비스 제공
- 주요 전자책 유통사 제휴 판매 채널 확대
- 온라인 전용 기업 사보 제작 및 운영



# 주요 사업 영역

공간에 필요한 모든 서비스,

## 'All in One'으로 제공 가능한 국내 유일한 업체

기존의 개별적인 샵 미디어 서비스 개념이 아닌 **샵 운영의 편리를 고려한 통합 운영 플랫폼 & 관리 시스템**을 제공합니다

### Shop BGM 서비스

- 매장 배경 음악 컨설팅
- 음향 장비 시공

### 디지털 사이니지 서비스

- 싱글보드
- 멀티보드
- 비디오 월
- LED 디스플레이
- 프레임 보드
- 키오스크

### 전자 잡지 서비스

- 온라인 전자 잡지 / 도서관
- 리테일 공간을 위한 웹툰 / 잡지 콘텐츠

### 광고 서비스

- IMC 마케팅, 제휴 프로모션
- ATL / BTL 대행
- 자사 보유 매체 집행 광고



# 주요 고객사

## 국내 최대 클라이언트 매장 보유

160여개 브랜드, 약 30,000여 매장이 선택한 **국내 1위의 샵 맞춤형 미디어 서비스**

유통	식음료	건물	패션 뷰티	기타
<p>편의점 / 백화점 / 마트 / 쇼핑물 드럭스토어 / 가전 / 가구</p>	<p>커피 / 베이커리 / 패스트푸드 / 주점 / 레스토랑</p>	<p>빌딩 / 아파트 / 병원 / 관공서 / 호텔 &amp; 리조트 / 금융</p>	<p>의류 / 스포츠 / 미용 / 화장품</p>	<p>항공 / 철도 / 주유소 / 서점</p>
				<div data-bbox="2135 1200 2423 1348" style="border: 1px solid black; padding: 10px; text-align: center;"> <p>그 외 약 80여 개 소호 매장 서비스 중</p> </div>

# 연혁

- 2022**
  - 2022.08 '보해양조' 매장 전용 미디어 베타테스트 시행
  - 2022.07 '포즈미디어' 동아제약 모닝케어 광고집행 계약체결  
'차앤박피부과' 디지털 사이니지 및 영상운영 서비스 공급 계약 체결
  - 2022.05 "바빈스커피" 디지털 메뉴보드 납품 및 서비스 공급 계약 체결
  - 2022.04 '제주우도리조트' 옥외광고 공급계약 체결  
'삼양라면' BTS공연 협찬 온라인 마케팅 대행
  - 2022.03 '삼다수' 이마트에브리데이 미디어 광고집행 계약체결
- 2021**
  - 2021.06 '할리스커피' 매장음악서비스 공급계약 체결
  - 2021.02 '현대자동차' 생산공정 디지털 표준화 설비 시스템 공급계약 체결
  - 2021.01 '대한항공' 기내 음악 및 영상서비스 공급계약 체결
- 2020**
  - 2020.06 '동도선사' 사찰 내 디지털 사이니지 납품 및 서비스 공급 계약 체결
  - 2020.08 '더위크앤리조트' 매장음악서비스 및 디지털 사이니지 납품 및 서비스 공급 계약 체결  
'㈜뉴스킨코리아' 매장음악서비스 공급계약 체결
  - 2020.06 '전자랜드' 매장음악서비스 공급계약 체결
  - 2020.03 '성남의료원' 병실안내 DS 납품 및 서비스 공급계약 체결  
'리엔커뮤니케이션' 디지털 사이니지 납품 및 서비스 공급계약 체결
  - 2020.02 '삼성전자(주)' S-Zone 영상서비스 계약  
'라비드아틀란 해운대 호텔' 매장음악서비스 공급계약 체결
  - 2020.01 '한솔요리학원' 디지털 사이니지 납품 업무 협약 체결
- 2019**
  - 2019.10 '서울랜드' 매장음악서비스 공급계약 체결  
'생활맥주' 매장음악서비스 공급계약 체결
  - 2019.07 '유엔아이피부과' 디지털 사이니지 납품 및 운영 서비스 공급 전지점 확대
  - 2019.06 '베스트웨스턴호텔' 디지털 사이니지 납품 및 서비스 공급계약 체결
  - **2019.05 (주)플랜티넷 미디어사업부문 및 (주)모아진 인수 합병 (주)플랜티넷 신규법인 설립**  
'KFC' 디지털 사이니지 운영 계약 체결
  - 2019.04 '인천 베스트웨스턴 하버파크 호텔' 디지털 사이니지 납품 및 운영 서비스 공급 계약 체결  
'커피에 반하다' 매장음악서비스 공급계약 체결  
'SK이노베이션' 매장음악서비스 공급계약 체결
  - 2019.03 '탄탄면공방' 매장음악서비스 공급계약 체결
  - 2019.02 '온더보드' 매장음악서비스 공급계약 체결
  - 2019.01 'KFC' 디지털 메뉴보드 납품 및 서비스 공급계약 체결  
'벌크커피' 매장음악서비스 공급계약 체결

## 2018

- 2018.11 '호텔 마리나베이' 안내 키오스크 납품 및 서비스 공급계약 체결
- 2018.10 'KT&G' 릴 미니멀리즘 플래그십 스토어 디지털 메뉴보드 납품 및 서비스 공급 계약 체결
- 2018.09 '삼성디지털프라자' Shop DS 스크린 서비스 & 매장음악서비스 공급계약 체결
- 2018.07 '하겐다즈' 디지털 메뉴보드 납품 및 서비스 공급계약 체결
- 2018.04 '콜드스톤' 디지털 메뉴보드 납품 및 서비스 공급계약 체결
- 2018.05 '부산 면세점' 매장음악서비스 공급계약 체결
- 2018.02 '퀴즈노스' 디지털 메뉴보드 납품 및 서비스 공급 계약 체결
- 2018.01 '하버드, 프린스턴' 등 해외 유명 대학 도서관 전자잡지 서비스 해외판매 서비스 도입  
아모레퍼시픽 '에뛰드하우스' & '에스브이' 매장음악서비스 공급계약 체결

## 2017

- 2017.12 'KFC' 매장음악서비스 공급계약 체결
- 2017.10 LG생활건강 '네이처컬렉션' 매장음악서비스 공급계약 체결
- 2017.05 '맥도날드' 디지털 메뉴보드 납품 및 서비스 공급계약 체결  
'유엔아이피부과' 디지털 메뉴보드 납품 및 서비스 공급계약 체결
- 2017.04 '셀빙' 신규 매장 디지털 메뉴보드 납품 및 서비스 공급계약 체결
- 2017.02 '셀렉트 커피' 디지털 메뉴보드 납품 및 서비스 공급계약 체결
- 2017.01 'ABC마트' 매장음악서비스 공급계약 체결  
'ING 생명' 날리리만보 모바일 음악 서비스 공급계약 체결

## 2016

## ~ 2011

- 2016년 기준 유니클로, (주)롯데지알에스 전국 롯데리아 및 나무루 등 162개 브랜드 28,808개 매장과 매장음악서비스 공급계약 체결
- 2015년 기준 (주)엔타스그룹, 사보텐, 타코벨 등 143개 브랜드 24,340개 매장과 매장음악서비스 공급계약 체결
- 2014년 기준 (주)삼성증권, (주)LG전자 LG베스트샵 포함 총 151개 브랜드 23,030개 매장과 매장음악서비스 공급계약 체결
- 2013년 기준 신한은행, GS칼텍스, 카페베네, GS25 포함 총 143개 브랜드 16,655개 매장과 매장음악서비스 공급계약 체결
- 2012년 기준 코레일유통 / BBQ / 커피베이 / 박준뷰티랩 포함 총 123개 브랜드 15,875개 매장과 매장음악서비스 공급계약 체결
- 2011년 기준 롯데마트 / 노스페이스 / 스무디킹 / 아트박스 포함 총 107개 브랜드 13,394개 매장과 매장음악서비스 공급계약 체결

## 2006

## ~ 2000

- 2006~2010 (주)보광훼미리마트 / 아시아나항공 / 파리바게뜨 / 신세계 이마트 포함 총 80개 브랜드 총 10,244개 매장과 매장음악서비스 공급계약 체결
- 2006.04 매장음악서비스 공급 시작, JAVA COFFEE (현 '엔제리너스 커피') 와 첫 매장음악서비스 공급계약 체결
- 2005.06 KOSDAQ 상장
- 2004.07 대만현지법인 보람지과기고분유한공사(Plantynet Taiwan) 설립
- 2003.12 중국현지법인 북경남극성망락과기유한공사(Beijing Plantynet) 설립
- 2002.06 (주)KT 인터넷 유해사이트 차단서비스 실시
- 2001.11 하나로텔레콤(주) 인터넷 유해사이트 차단서비스 실시
- 2000.06 (주)플랜티넷 설립

# Thank You

End of Document



## BUSINESS INFO

경기도 성남시 분당구 대왕판교로 670 유스페이스2 4F  
Copyright © 2022 Planty M.co.,ltd All right reserved.

T. 070.4489.7160 / F. 031.709.5100